MAL VE HİZMET ALIMI İHALELERİ İŞ AKIŞ SÜRECİ

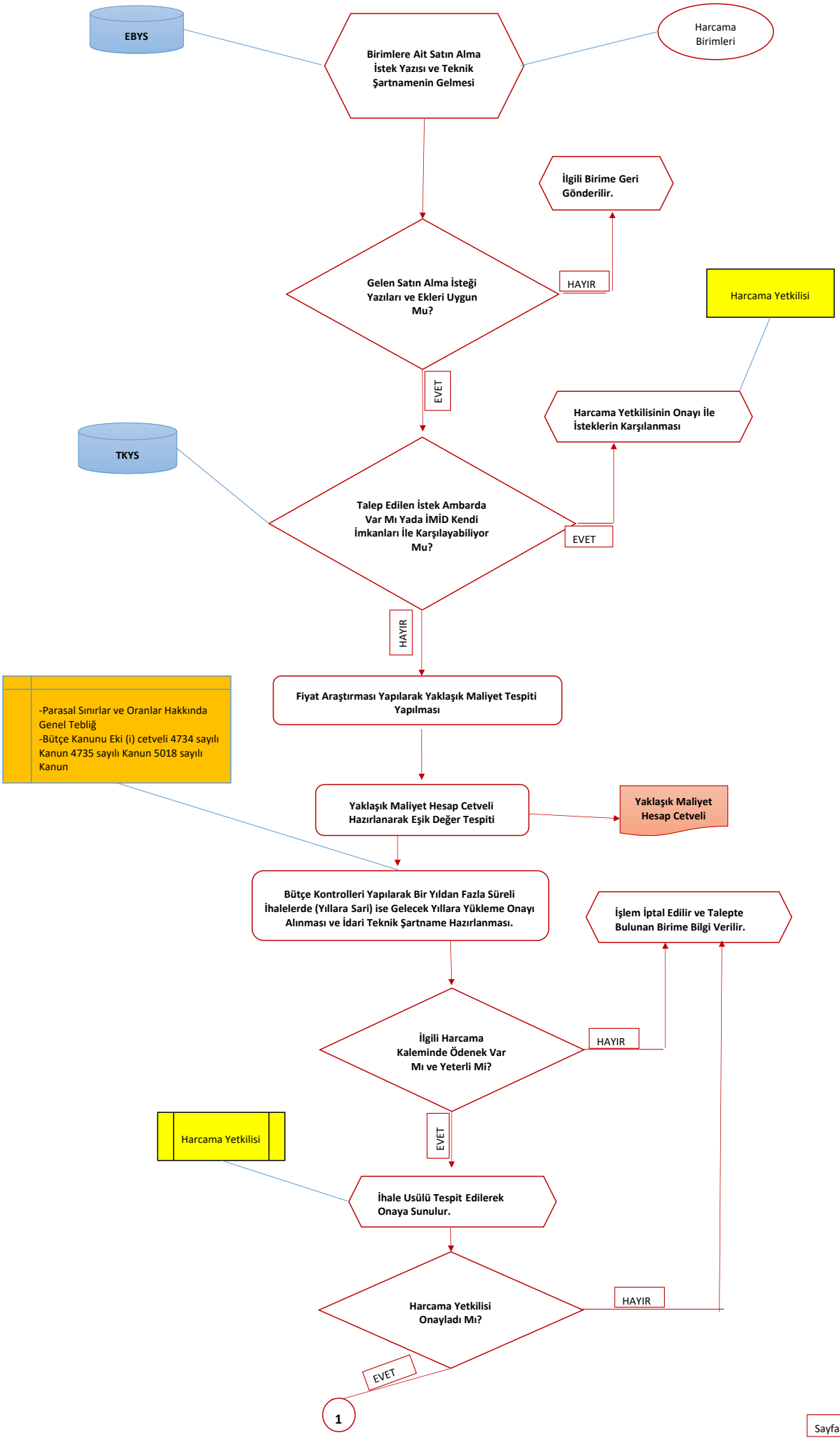

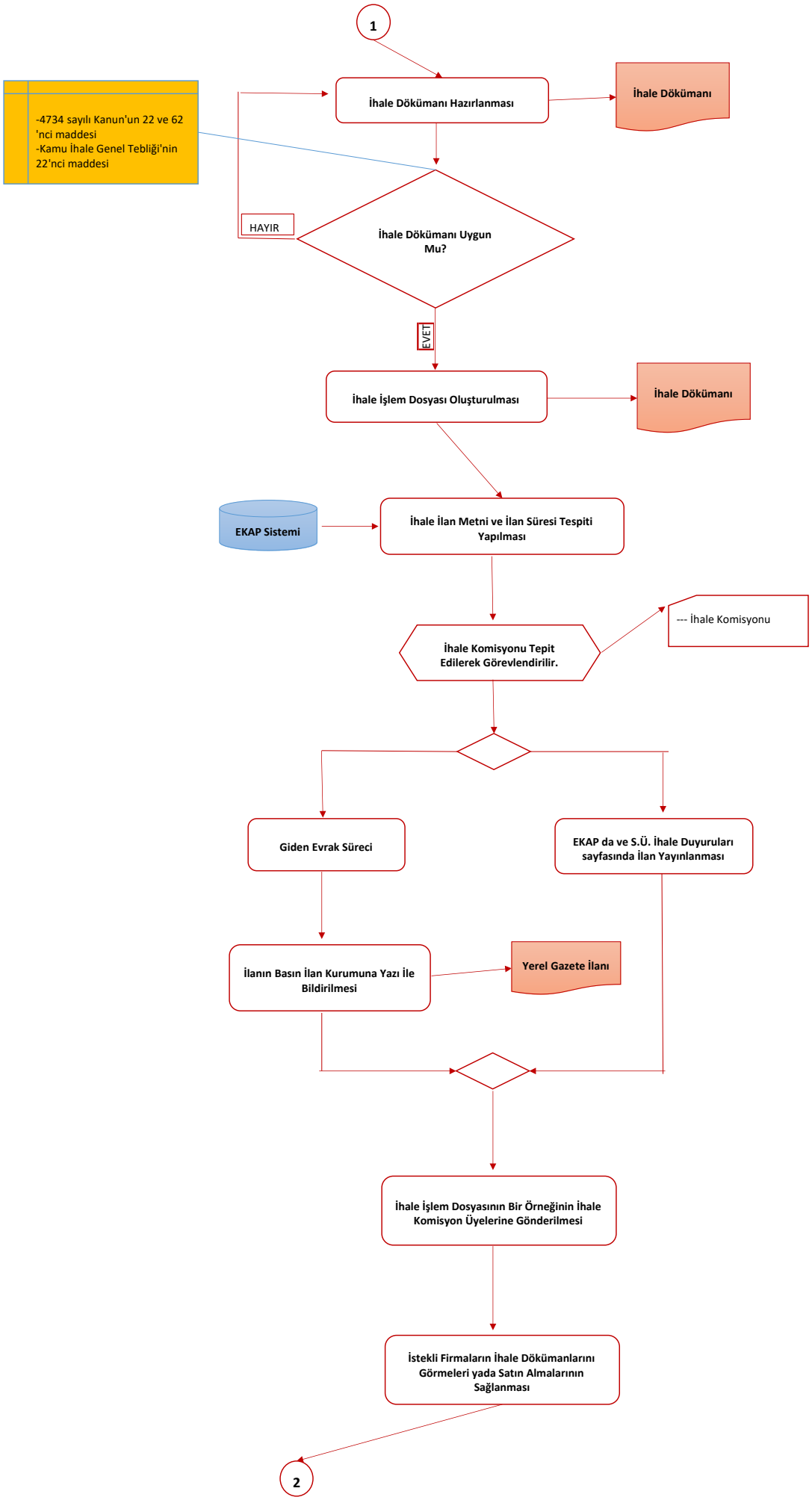
1
-4734 sayılı Kanun'un 22 ve 62 'nci maddesi
-Kamu İhale Genel Tebliği'nin 22'nci maddesi
İhale Dökümanı Hazırlanması
İhale Dökümanı
HAYIR
İhale Dökümanı Uygun Mu?
EVET
İhale İşlem Dosyası Oluşturulması
İhale Dökümanı
EKAP Sistemi
İhale İlan Metni ve İlan Süresi Tespiti Yapılması
İhale Komisyonu Tepit Edilerek Görevlendirilir.
--- İhale Komisyonu
Giden Evrak Süreci
EKAP da ve S.Ü. İhale Duyuruları sayfasında İlan Yayınlanması
İlanın Basın İlan Kurumuna Yazı İle Bildirilmesi
Yerel Gazete İlanı
İhale İşlem Dosyasının Bir Örneğinin İhale Komisyon Üyelerine Gönderilmesi
İstekli Firmaların İhale Dökümanlarını Görmeleri yada Satın Almalarının Sağlanması
2

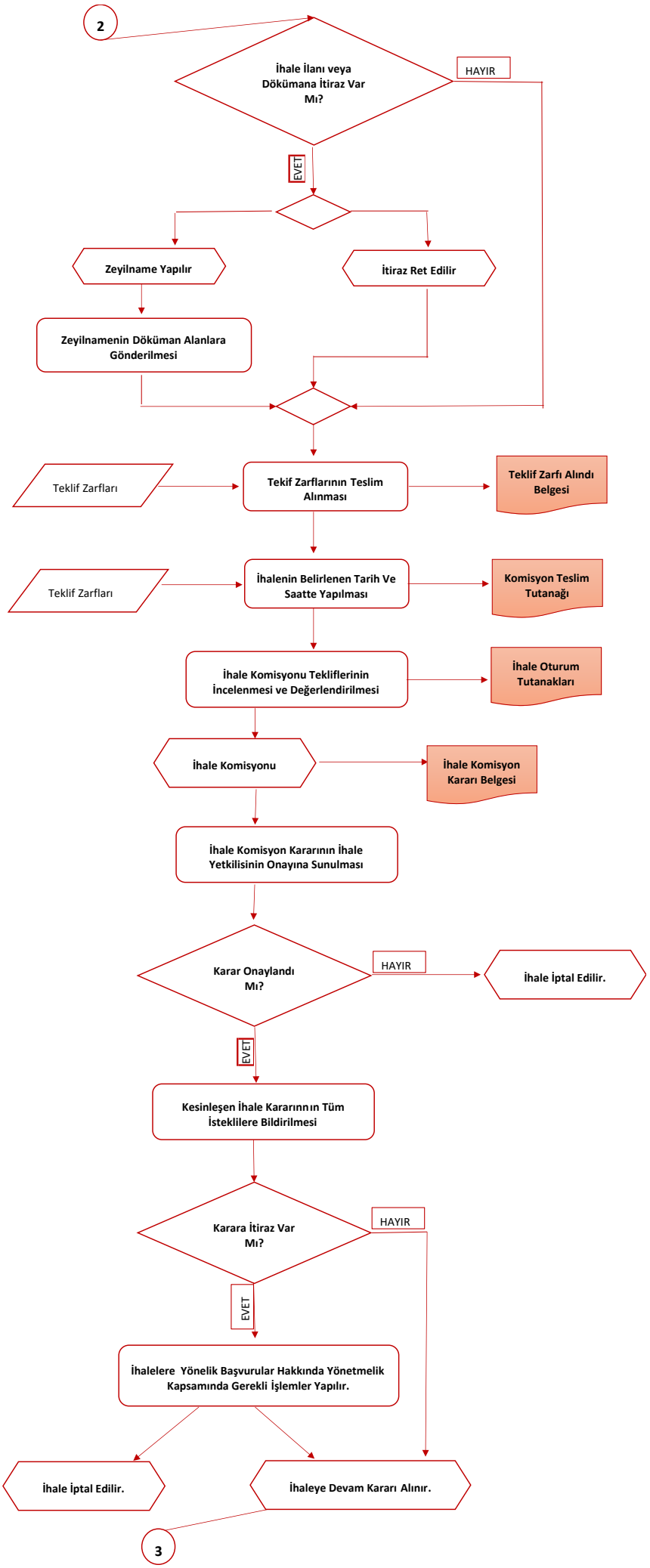
2
İhale İlanı veya Dökümana İtiraz Var Mı?
HAYIR
EVET
Zeyilname Yapılır
İtiraz Ret Edilir
Zeyilnamenin Döküman Alanlara Gönderilmesi
Teklif Zarfları
Tekif Zarflarının Teslim Alınması
Teklif Zarfı Alındı Belgesi
Teklif Zarfları
İhalenin Belirlenen Tarih Ve Saatte Yapılması
Komisyon Teslim Tutanağı
İhale Komisyonu Tekliflerinin İncelenmesi ve Değerlendirilmesi
İhale Oturum Tutanakları
İhale Komisyonu
İhale Komisyon Kararı Belgesi
İhale Komisyon Kararının İhale Yetkilisinin Onayına Sunulması
Karar Onaylandı Mı?
HAYIR
İhale İptal Edilir.
EVET
Kesinleşen İhale Kararınnın Tüm İsteklilere Bildirilmesi
Karara İtiraz Var Mı?
HAYIR
EVET
İhalelere Yönelik Başvurular Hakkında Yönetmelik Kapsamında Gerekli İşlemler Yapılır.
İhale İptal Edilir.
İhaleye Devam Kararı Alınır.
3

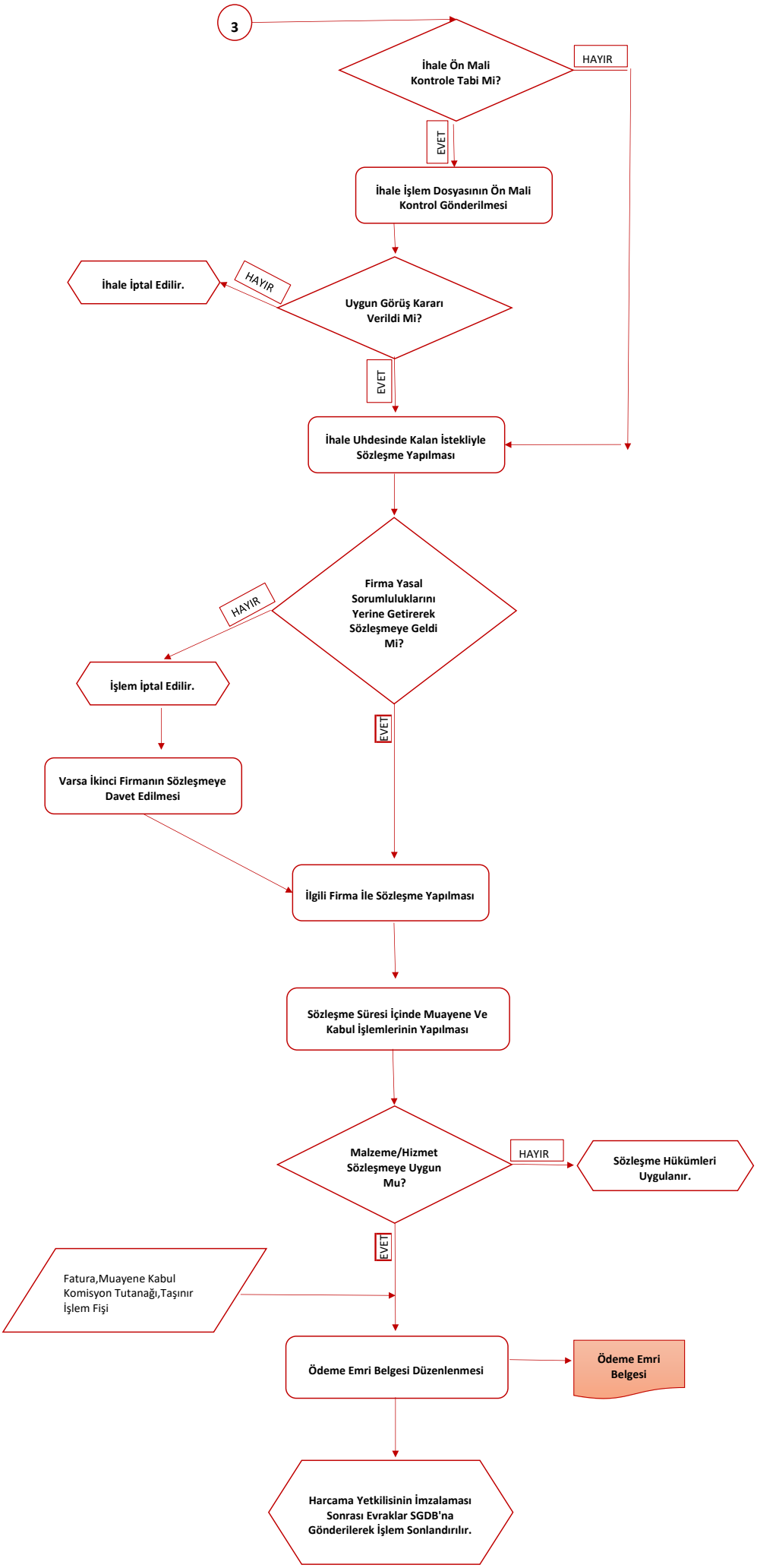
3
İhale Ön Mali Kontrole Tabi Mi?
HAYIR
EVET
İhale İşlem Dosyasının Ön Mali Kontrol Gönderilmesi
Uygun Görüş Kararı Verildi Mi?
HAYIR
İhale İptal Edilir.
EVET
İhale Uhdesinde Kalan İstekliyle Sözleşme Yapılması
Firma Yasal Sorumluluklarını Yerine Getirerek Sözleşmeye Geldi Mi?
HAYIR
İşlem İptal Edilir.
Varsa İkinci Firmanın Sözleşmeye Davet Edilmesi
EVET
İlgili Firma İle Sözleşme Yapılması
Sözleşme Süresi İçinde Muayene Ve Kabul İşlemlerinin Yapılması
Malzeme/Hizmet Sözleşmeye Uygun Mu?
HAYIR
Sözleşme Hükümleri Uygulanır.
EVET
Fatura,Muayene Kabul Komisyon Tutanağı,Taşınır İşlem Fişi
Ödeme Emri Belgesi Düzenlenmesi
Ödeme Emri Belgesi
Harcama Yetkilisinin İmzalaması Sonrası Evraklar SGDB'na Gönderilerek İşlem Sonlandırılır.